

ISTRUZIONI PER LA MACELLAZIONE DEI SUINI A DOMICILIO

Il privato interessato (colui che intende effettuare la macellazione dei suini presso il proprio domicilio) deve:

1. Contattare la “UOC SVET-B” dell’Az.ULSS n.3 Serenissima, dalle 9.00 alle 12.00 dal lunedì al venerdì (escluso i festivi), ALMENO TRE GIORNI FERIALI PRIMA DELLA MACELLAZIONE, al seguente numero: **041.8724010**, tasto **n.1** per distretto del Veneziano, tasto **n.2** per il distretto di Chioggia e tasto **n.3** per il distretto di Mirano-Dolo.
2. In alternativa, scaricare dal sito dell’Azienda ULSS n.3 Serenissima all’indirizzo: <https://www.aulss3.veneto.it/Servizio-di-igiene-della-produzione-trasformazione-commercializzazione-conservazione-e-trasporto-degli-alimenti-di-origine-animale> il modello di comunicazione previsto inviandolo, compilato, al Servizio Veterinario tramite la mail macellazione.suiniadomicilio@aulss3.veneto.it, almeno 3 giorni prima della data prevista di macellazione. Sullo stesso modello deve essere specificata la eventuale richiesta di ispezione delle carni da parte del Veterinario dell’Az. ULSS (facoltativa);
3. Il modello può essere recapitato, nell’impossibilità di utilizzo di strumenti informatici, alle sedi territoriali soprariportate almeno 3 giorni prima della macellazione;
In dettaglio:

Distretto del VENEZIANO	P.le S.L. GIUSTINIANI, 11/d, (3° piano) - 30173 – Venezia Mestre (VE) 041.8724010, tasto 1, Fax 041.2608349 indirizzandolo a “UOC SVET-B”
Distretto di CHIOGGIA	Riviera Caboto, 17 Loc. Tombola, (1° piano) - 30015 - Chioggia (VE) 041.8724010, tasto 2, Fax 041.5534185 indirizzandolo a “UOC SVET-B”
Distretto di MIRANO-DOLO	Riviera XXIX aprile, 2, (1° piano, Edificio 32) – 30031 – Dolo (VE) 041.8724010, tasto 3, Fax 041.5133754 indirizzandolo a “UOC SVET-B”

Il privato interessato deve rispettare le seguenti prescrizioni:

- stordire preventivamente i suini con pistola a proiettile captivo per dissanguarli successivamente;
- attuare le norme igieniche finalizzate ad una corretta macellazione e lavorazione delle carni;
- Gli intestini devono essere svuotati dal loro contenuto in concimaia per il successivo utilizzo come budelli. Gli eventuali sottoprodotti che dovessero residuare devono essere smaltiti ai sensi del Regolamento (CE) n.1069/2009;
- Le carni dei suini macellati possono essere consumate previa completa cottura, attestata da modifica della colorazione delle carni, per i 10 giorni successivi al prelievo o fino al ricevimento dell’esito favorevole da parte della UOC SVET-B. Dopo tale periodo, in assenza di comunicazione contraria da parte della “UOC SVET-B” dell’Az. ULSS n.3 Serenissima, si possono consumare le carni lavorate senza cottura;

IMPORTANTE: si rammenta che in assenza della visita ispettiva veterinaria il privato interessato deve:

- Prelevare almeno 50 grammi di pilastri del diaframma e recapitarli alle sedi territoriali della UOC SVET-B soprariportate entro 24 ore dall’avvenuta macellazione negli orari previsti. **SI RICORDA IN ASSENZA DI ESITO FAVOREVOLE DELL’ESAME PER LA RICERCA DELLA TRICHINA, TUTTI I PRODOTTI DERIVATI DALLA LAVORAZIONE DI DETTO ANIMALE SONO SOGGETTI A DISTRUZIONE E ANDRANNO SMALTITI COME SOTTOPRODOTTI CON SPESE A CARICO DEL PRIVATO INTERESSATO;**

Al privato interessato che abbia richiesto l'ispezione da parte del Veterinario dell'Az. ULSS verrà recapitata la fattura per il pagamento (comprensivo delle spese di trasferta) pari ad un importo di € 35,00 per il primo suino e € 43,00 nel caso di macellazione contemporanea di 2 suini.

INDIVIDUAZIONE DEI PILASTRI DEL DIAFRAMMA

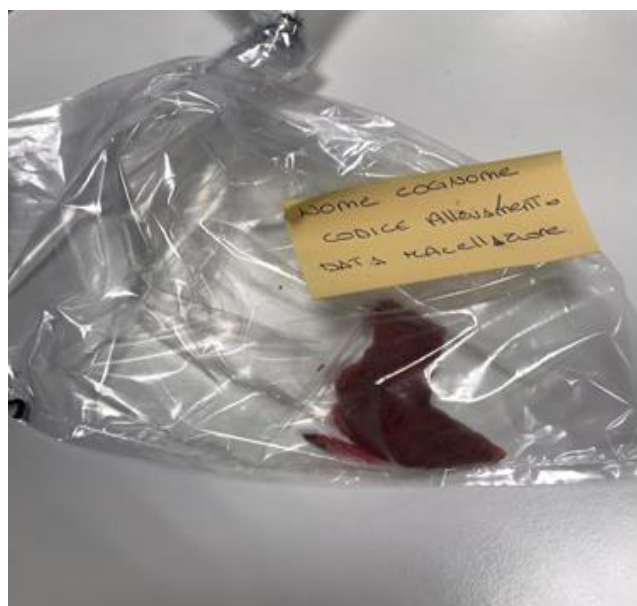

IN SINTESI PER MACELLARE SUINI AD USO FAMILIARE

	Chi vuole la visita sanitaria:	Chi NON vuole la visita sanitaria:												
Chi può macellare	Tutti i detentori di 1 suino o 2 suini che hanno provveduto a segnalarlo/i alla UOC SVET-A e che hanno, quindi, ricevuto un codice identificativo unico di allevamento. Chi non detenga i suini presso il proprio insediamento, potrà macellarli presso uno stabilimento di macellazione autorizzato.	Tutti i detentori di 1 suino o 2 suini che hanno provveduto a segnalarlo/i alla UOC SVET-A e che hanno, quindi, ricevuto un codice identificativo unico di allevamento.												
Modalità di attivazione:	Inviando alla UOC SVET-B													
	richiesta scritta tramite apposito modello di <i>Richiesta di macellazione a domicilio (Modello A)</i>	comunicazione scritta tramite apposito modello di <i>Comunicazione di macellazione a domicilio (Modello B)</i>												
Come si richiede:	inviando il Modello A : o via email a macellazione.suiniadomicilio@aulss3.veneto.it oppure via fax al Distretto sede dell'allevamento	inviando il Modello B : o via email a macellazione.suiniadomicilio@aulss3.veneto.it oppure via fax al Distretto sede dell'allevamento												
	Distretto del VENEZIANO P.le S.L. GIUSTINIANI, 11/d, (3° piano) - 30173 – Venezia Mestre (VE) 041.8724010, tasto 1, Fax 041.2608349 indirizzandolo a "UOC SVET-B" Distretto di CHIOGGIA Riviera Caboto, 17 Loc. Tombola, (1° piano) - 30015 - Chioggia (VE) 041.8724010, tasto 2, Fax 041.5534185 indirizzandolo a "UOC SVET-B" Distretto di MIRANO-DOLO Riviera XXIX aprile, 2, (1° piano, Edificio 32) – 30031 – Dolo (VE) 041.8724010, tasto 3, Fax 041.5133754 indirizzandolo a "UOC SVET-B"													
	e, comunque telefonando, la settimana antecedente la macellazione, dal lunedì al venerdì, dalle ore 9:00 alle ore 12:00 ai numeri su riportati													
Tempi:	Gli interessati devono inviare il modello previsto (Modello A o Modello B) almeno una settimana prima, o non meno di 72 ore prima, della macellazione, al fine di attivare la competente UOC SVET-B. La macellazione dei suini resta VIETATA al di fuori dell'orario di servizio dei Veterinari Ufficiali (prima delle ore 7,00 dopo le ore 17,30 dal lunedì al venerdì; prima delle ore 7,00 e dopo le ore 13,00 il sabato e i giorni pre-festivi 7, 24, 31 dicembre 2021 e 5 gennaio 2022) e nei giorni festivi (domeniche, 1 novembre, 8, 25 e 26 dicembre 2021, 1 e 6 gennaio 2022)													
Documentazione rilasciata:	Il giudizio sull'idoneità delle carni viene rilasciato dal Veterinario Ufficiale della UOC SVET-B dopo gli accertamenti previsti.	NON VIENE RILASCIATA												
Spese a carico dell'Utente:	Fino al 31/12/2021, Secondo quanto previsto dal tariffario regionale (DGRV n.1251/2015): € 15,00 il 1° capo, € 8,00 il 2° capo + € 20,00 spese di trasferta. <table border="1" style="margin-top: 10px;"> <thead> <tr> <th></th> <th>Visita sanitaria</th> <th>Trasferta</th> <th>Totale da versare</th> </tr> </thead> <tbody> <tr> <td>1 suino</td> <td>€ 15,00</td> <td>€ 20,00</td> <td>€ 35,00</td> </tr> <tr> <td>2 suini</td> <td>€ 15,00 + € 8,00</td> <td>€ 20,00</td> <td>€ 43,00</td> </tr> </tbody> </table>		Visita sanitaria	Trasferta	Totale da versare	1 suino	€ 15,00	€ 20,00	€ 35,00	2 suini	€ 15,00 + € 8,00	€ 20,00	€ 43,00	NON sono al momento previste, salvo diverse successive comunicazioni della Regione del Veneto
	Visita sanitaria	Trasferta	Totale da versare											
1 suino	€ 15,00	€ 20,00	€ 35,00											
2 suini	€ 15,00 + € 8,00	€ 20,00	€ 43,00											
	all'atto della visita ispettiva del Veterinario Ufficiale verrà consegnata alla S.V. la fattura ed il relativo avviso di pagamento pagopa per la corresponsione dell'importo dovuto. Dal 01/01/2021, a seguito del D. Lgs. 32/2021 si applicheranno le seguenti tariffe a cui andranno aggiunte le spese per gli esami di laboratorio per la ricerca della Trichinella:													
	<table border="1" style="margin-top: 10px;"> <thead> <tr> <th>Tariffa (per seduta di macellazione)</th> <th>Euro</th> </tr> </thead> <tbody> <tr> <td>tariffa forfettaria, comprensiva dell'ispezione del primo suino e delle spese di viaggio</td> <td>15,00</td> </tr> <tr> <td>tariffa forfettaria per il secondo suino ispezionato successivo al primo</td> <td>5,00</td> </tr> </tbody> </table>		Tariffa (per seduta di macellazione)	Euro	tariffa forfettaria, comprensiva dell'ispezione del primo suino e delle spese di viaggio	15,00	tariffa forfettaria per il secondo suino ispezionato successivo al primo	5,00						
Tariffa (per seduta di macellazione)	Euro													
tariffa forfettaria, comprensiva dell'ispezione del primo suino e delle spese di viaggio	15,00													
tariffa forfettaria per il secondo suino ispezionato successivo al primo	5,00													
Per ulteriori chiarimenti:	Tel. 041.8724010 – (vedere punto 1. delle istruzioni)													